

Hoe groen is jouw gras?

Al jaren stelt de Bodemkundige Dienst van België haar wetenschappelijke kennis ter beschikking van de paardenliefhebber via de bemestingsadviezen op basis van de standaard grondontleding. Gras is het ideale basisrantsoen voor het paard, op voorwaarde dat er een onderbouwd bemestingsplan is voor de wei. Bij de bemesting moet aandacht besteed worden aan de diverse hoofd- en spoorelementen. In het boek 'Wegwijs in de bodemvruchtbaarheid van de Vlaamse paardenweiden' van ir. Jan Bries wordt het belang van de diverse voedings-elementen en de actuele bodemvruchtbaarheid van de paardenweiden besproken. Ook geeft hij bemestingsadviezen en wordt de praktische werkwijze van de grondontleding toegelicht.

Voor een staalname van je paardenwei beschikt de Bodemkundige Dienst over een team van ervaren staalnemers. Maar om grondontleding nog dichter bij de paardenliefhebber te brengen, werd het 'paardendoosje' ontwikkeld, waardoor je nu zelf het bodemstaal van de wei kunt nemen. Het paardendoosje bevat een handige instructielijst om een goed bodemstaal te nemen, een staalzakje, een staalenvolop en een boekje met praktische info over bodem en bemesting van de paardenwei. In functie van de uitbating wordt advies gegeven voor maaien of begrazen. Een gebalanceerde bemesting op basis van een professioneel bemestingsadvies kan dan ook veel problemen voorkomen. Eén van de meest voorkomende problemen heeft betrekking op de zuurtegraad. Bijna zeven op de tien paardenweiden heeft een

afwijkende zuurtegraad. Naast verschillende gehalten die informatie geven over de vruchtbaarheid van de bodem, zegt een grondontleding door de Bodemkundige Dienst ook iets over de andere hoofdelementen en tevens komen de spoorelementen uitgebreid aan bod. Kortom, een compleet overzicht waarmee je als paardenhouder een ideaal instrument in handen hebt om de bemesting op de paardenwei te optimaliseren, een goede grasgroei te realiseren en gras te produceren met een ideale minerale samenstelling. Met een smakelijke en evenwichtige voeding voor het paard als resultaat!

Voor meer inlichtingen, het bestellen van het 'paardendoosje', het boek of voor een staalname kun je contact opnemen met de Bodemkundige Dienst van België op 016/310922, info@bdb.be of via www.bdb.be.

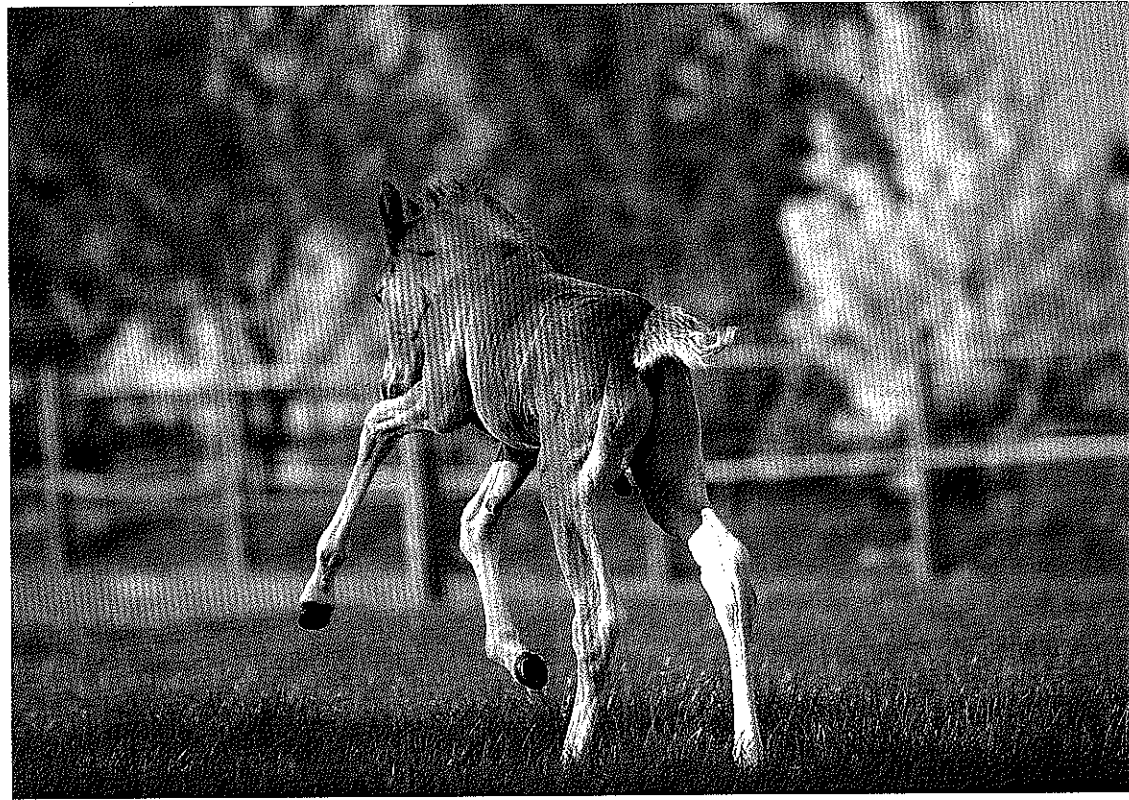

Fijn voor je paard

De springschoen 'Pro-light' is gemaakt van schokabsorberend schuimmateriaal. Deze beschermer is vederlicht en oefent daarom volgens de producent geen druk op het paardenbeen uit. Een verdikking aan de binnenzijde, die aansluit op de kootholte, voorkomt het rondraaien van de springschoen. Het zeer flexibele en zachte materiaal zorgt voor extra comfort. De gladde buitenzijde voorkomt het opnemen van vocht en het schuren van zand en modder tussen het paardenbeen en de beschermer. Na het rijden kun je springschoenen eenvoudig even onder de kraan afspoelen! De adviesprijs is: 22,95 euro per paar. Meer info: www.harryshorse.com